



Psykologförbundets Grupp försäkringar

– Speciellt framtagna för dig som är student.



i samarbete med

SALUSANSVAR



Ansvars första VD, Bror Gustav Bylund, med personal 1935

Över 100 år av erfarenhet.

För hundra år sedan kom några läkare på att de som grupp hade unika behov när det gällde deras försäkringsskydd. Resultatet av denna insikt blev Salus, ett försäkringsbolag bara för läkare. Samma tanke fanns inom nykterhetsrörelsen som tog initiativet till Ansvar. 1997 gick de båda bolagen ihop, och tillsammans är vi nu ett av Sveriges främsta bolag som erbjuder bank- och försäkringstjänster till personer med gemensamma behov. Våra kunder är i huvudsak medlemmar och anställda i ett hundratal organisationer, företag och föreningar som vi samarbetar med – bland annat Psykologförbundet. Och det innebär en rad fördelar för dig.

◆ Vad är prisbasbelopp?

Prisbasbeloppet (pbb) är en enhet som bland annat används inom skattesystemet för att beräkna grundavdrag samt inom socialförsäkringen. Man använder till exempel prisbasbelopp för att bestämma hur mycket man maximalt får betala ut i den statliga lönegarantin (4 prisbasbelopp). Varje år regleras värdet på prisbasbeloppet så att det följer inflationen. För 2012 är prisbasbeloppet satt till 44 000 kronor.

Innehåll

Över 100 år av erfarenhet	2
Försäkringslösningar speciellt framtagna för dig	4
Sjukförsäkring Student	5
Olycksfallsförsäkring Student	6
Livförsäkring Student	9
Ansökan och Hälsodeklaration	11
Allmän information	13
Viktiga begränsningar och undantag samt information om försäkringarna	14
Allmän information om försäkringarna	17



Försäkringslösningar speciellt framtagna för dig.

SalusAnsvar har tillsammans med Psykologförbundet kartlagt de specifika försäkringsbehov som du som studerandemedlem har. Resultatet är en palett av försäkringar som är speciellt framtagna för dig som medlem och ingen annan, både till premie och till innehåll. I den här broschyren kan du läsa mer om dem.

Det är viktigt att du med jämna mellanrum ser över ditt försäkringsskydd så att det motsvarar dina förväntningar om något oföretsett skulle inträffa. Vi uppmanar dig därför att kontakta oss för att göra en ordentlig genomgång av dina försäkringar så att du får den försäkringslösning som passar just dig och din situation.

Hör av dig med dina frågor.

Har du några frågor eller vill göra en genomgång av dina försäkringar så är du varmt välkommen att kontakta SalusAnsvar, telefon 0200-87 50 00, e-post kundcenter@salusansvar.se, så får du hjälp. Eller besök www.salusansvar.se/ sverigespsykologforbund om du vill ha mer information om dina medlemsförmåner.

Välkommen till SalusAnsvar.

Sjukförsäkring Student

Det är medan du är frisk som du måste se över ditt försäkringsskydd, för om du blir långtidssjukskriven är det redan för sent.

Det bästa med försäkringen:

- Skattefri ersättning.

14 000 kr skattefritt som ett engångsbelopp.

Som student förväntas du ta ett visst antal poäng för att få studiemedel för nästa termin. Sjukpenning från Försäkringskassan kan ersätta schemalagd tid, förutsatt att du innan studierna hunnit tjäna ihop till din sjukpenninggrundande inkomst. Om du aldrig jobbat tidigare kan du inte få den ersättningen.

Genom Sjukförsäkring Student får du ersättning om du skulle bli sjukskriven i minst 50 % i tre månader på grund av olycksfall eller sjukdom och du förlorar minst 3/4 av en termins heltidsstudier! Ersättningen utbetalas som ett engångsbelopp på 14 000 kr för uteblivna studieresultat.

Gratis under hela studietiden

Om du blir studerandemedlem i Psykologförbundet under det första året du studerar får du, utan kostnad, Sjukförsäkring Student under hela studietiden (max 60 månader).

Allmänna regler

För att kunna teckna Sjukförsäkring Student måste du vara studerandemedlem i Psykologförbundet, under 40 år, fullt arbetsför och inskriven vid universitet/högskola i Sverige. (Se ansökan för definition av Fullt arbetsför.) Om du inte är förstaårsmedlem måste du fylla i hela Hälsodeklaration för Gruppförsäkring. Försäkringen upphör när du avslutar dina studier, senast vid 65 års ålder. Utbetalning kan ske max två gånger under den totala studietiden.

SJUKFÖRSÄKRING STUDENT. PREMIE PER MÅNAD (ÅR) ENDAST MEDLEM

Sjukförsäkring	Medlem
Försäkringsbelopp 14 000 kr	7 kr (84 kr)

Försäkringen kan endast tecknas av studerandemedlem i Psykologförbundet



Olycksfallsförsäkring Student

En olycksfallsförsäkring kan aldrig förhindra att du till exempel cyklar omkull eller sliter av dig hälsenan när du spelar fotboll. Däremot kan den lindra de ekonomiska följderna av olyckan. Det kan vara av stor betydelse för framtiden om du till exempel skulle bli invaliderad för resten av livet. Försäkringen ger dig extra trygghet dygnet runt, helt skattefritt.

Det bästa med försäkringen:

- Skattefri ersättning.
- Tillgång till Hälsoombud.

Försäkringen ersätter *både* Medicinsk invaliditet (bestående funktionsnedsättning) och Varaktig arbetsoförmåga. Dessutom innehåller försäkringen ett antal delar för att minska konsekvenserna av skadan, till exempel Akut hemstöd och Hälsoombud.

Detta räknas som ett olycksfall

Som olycksfall räknas kroppsskada som uppkommit ofrivilligt genom en plötslig, yttre händelse. Som olycksfall räknar vi även avsliten hälsena, knäskada genom vridvåld och kroppsskada vid solsting, värmeslag, förfrysning och fåstingbett.

DET HÄR INGÅR I OYCKSFALLSFÖRSÄKRING STUDENT:

Medicinsk invaliditet

Försäkringsbelopp 10 pbb, 440 000 kr

Varaktigt arbetsförmåga

Försäkringsbelopp 10 pbb, 440 000 kr

Om du blir så svårt skadad i ett olycksfall att du får en bestående nedsatt funktionsförmåga, **Medicinsk invaliditet**, lämnas ersättning från försäkringen. Om skadan dessutom påverkar din framtida arbetsförmåga, **Varaktigt arbetsförmåga**, kan du även få kompensation för det.

Läke-, rese- & tandskadekostnader

Försäkringsbelopp Skäliga kostnader

Merkostnader

Försäkringsbelopp 3 pbb, 132 000 kr

Personliga tillhörigheter

Försäkringsbelopp 0,5 pbb, 22 000 kr

Rehabilitering

Försäkringsbelopp 3 pbb, 132 000 kr

Försäkringen ersätter **Läke-, rese- och tandskadekostnader** som uppkommer till följd av olycksfallet. Du kan även få ersättning för andra **Merkostnader** om du under sjuktiden behöver anlita någon för att t ex rasta hunden, passa barnen eller städa i ditt hem. **Personliga tillhörigheter** som t ex cykelhjälm och kläder som skadas i samband med olyckstillfället ersätts också. Om olycksfallsskadan medför behov av **Rehabilitering** står vi även för den kostnaden.

Sveda och värk

Enligt skadeståndsrättsliga regler

Vanprydanse ärr

Enligt SalusAnsvars tabell

Under den akuta behandlings- och läkningstiden ingår ersättning för **Sveda och värk**. Om du efter avslutad behandling får **Vanprydanse ärr** kan du även få ersättning för detta.

Hälsoombud

Sjukskrivningsguide som hjälper dig tillbaka till skolan/vardagen.

Hälsoombuden fungerar som ett stöd för att påskynda rehabiliteringen efter ett olycksfall. De blir din guide genom sjukskrivningen och hjälper dig att ta reda på dina rättigheter och skyldigheter för att du så snabbt som möjligt ska komma tillbaka igen till arbetet efter en sjukskrivning.

Akut hemstöd, sjukhusvård > 3 dagar

Försäkringsbelopp 7,5% av 1 pbb, 3 300 kr

Vid olycksfall som är så allvarligt att du blir inlagd på sjukhus i minst tre sammanhängande dygn, kan du få **Akut hemstöd**. Ersättningen betalas ut som ett engångsbelopp och kan användas för att täcka extra kostnader som t ex städhjälp efter sjukhusvistelsen.

Livshot (Upphör vid 65 år)

Försäkringsbelopp 0,5 pbb, 22 000 kr

Vid olycksfallsskada där du tvingas ligga på intensivvårdsavdelning, IVA, i minst fyra sammanhängande dygn under **Livshot**, utgår ersättning med ett halvt prisbasbelopp.

Krisstöd dygnet runt – oavsett orsak

Tillgång till psykolog via telefon 365 dygn/år

Krisförsäkring

Max 10 behandlingstillfällen

Genom försäkringen får du tillgång till **Krisstöd**, jourhavande psykolog, dygnet runt över telefon. Du kan även få korttids terapi, **Krisförsäkring**, upp till 10 behandlingstillfällen om t ex någon nära anhörig avlider eller om du själv råkar ut för ett olycksfall.

Dödsfall

Försäkringsbelopp 0,5 pbb, 22 000 kr

Om du avlider på grund av olycksfallet utbetalas ett **Dödsfallsbelopp** till dödsboet som en begravningshjälp.

Allmänna regler

För att kunna teckna Olycksfallsförsäkring Student måste du vara studerandemedlem i Psykologförbundet, under 40 år, fullt arbetsför och inskriven vid universitet/högskola i Sverige. (Se ansökan för definition av Fullt arbetsför).

Ersättning för Varaktig arbetsoförmåga inträffar då den försäkrade på grund av ett olycksfall varit arbetsoförmögen till minst 50 % i minst 36 månader inom en sammanhängande period av 48 månader. Varaktig arbetsoförmåga upphör vid 55 års ålder men gäller till 60 år för olycksfall som inträffat före 55 års ålder. Ersättningen beräknas i förhållande till Medicinsk invaliditet (bestående funktionsnedsättning). Om invaliditeten uppgår till minst 10 % beräknas ersättningen med faktor 1,1.

Försäkringsbeloppet för Medicinsk invaliditet (bestående funktionsnedsättning) och Varaktig arbetsoförmåga reduceras med 2,5 % per år för varje år ålder överstiger 46 år.

EXEMPEL PÅ ERSÄTTNING:

Göran, 29 år, tecknar en Olycksfallsförsäkring på 10 pbb.

Göran råkar ut för en skidolycka. Han ådrar sig en nackskada som kräver operation. Göran får tillbringa 10 dagar på sjukhus. I samband med olyckan förstörs även hans skidkläder.

Trots rehabiliteringsåtgärder har Göran tre år efter olyckan inte blivit återställd i nacken. Han har fått en bestående arbetsoförmåga till 50 % och hans medicinska invaliditetsgrad, bestående funktionsnedsättning, bedöms till 25 %.

Ersättning beräknas enligt följande:

Försäkringsbelopp 10 pbb x 44 000 kr = 440 000 kr.

Den Medicinska invaliditetsgraden ersätts med 25 % x 440 000 kr = 110 000 kr.

Den Varaktiga arbetsoförmågan ersätts med 25 % x 440 000 kr x faktor 1,1 = 121 000 kr.

Rehabiliteringskostnader, 12 000 kr.

Akut hemstöd, 3 300 kr.

Läke- och resekostnader enligt kvitto, 1 200 kr.

Skidkläder, 2 500 kr.

Sveda och värk för sju veckor under den akuta läkningstiden, 3 500 kr.

Den totala ersättningen från försäkringen blir 253 500 kr.

OLYCKSFALLSFÖRSÄKRING STUDENT. PREMIE PER MÅNAD (ÅR)

Försäkringsbelopp	Medlem	Medförsäkrad
10 pbb, 440 000 kr	22 kr (264 kr)	24 kr (288 kr)



Livförsäkring Student

En Livförsäkring är den enda försäkring du inte tecknar för din egen skull utan för dina efterlevande. Vad händer om en av familjeförsörjarna avlider, och en inkomst försvinner? Har familjen råd att bo kvar? Med en Livförsäkring får dina efterlevande en ersättning för att lindra de ekonomiska konsekvenserna om det värsta skulle inträffa.

Det bästa med försäkringen:

- Barnskydd ingår.
- Skattefri ersättning.

Barnskydd, ersättning vid förlösningskada och begravningshjälp

Barnskydd är avsett som ett grundskydd för ditt väntade, ofödda barn och för barn upp till 18 år. Försäkringen ersätter medicinsk invaliditet (bestående funktionsnedsättning) som uppkommit vid förlösningskedjan och som visat sig innan barnet fyllt 4 år. Försäkringen innehåller även ersättning för begravningshjälp från graviditetsvecka 28 fram tills barnet fyllt 18 år. Barnskyddet gäller oavsett vem av föräldrarna som har tecknat försäkringen.

Försäkringen är inte en komplett Barnförsäkring.

Förmånstagarförordnande

Om du avlider utbetalas livbeloppet till förmånstagarare. Generellt förmånstagarförordnande är i första hand din make/maka, registrerad partner eller sambo och i andra hand dina arvingar.

Vill du ha en annan förmånstagarare måste du skriftligen anmäla det till SalusAnsvar på en särskild blankett. Kontakta SalusAnsvar för beställning av blankett ”Ändring av förmånstagarförordnande”.

Allmänna regler

För att kunna teckna Livförsäkring Student måste du vara studerandemedlem i Psykologförbundet, under 40 år, fullt arbetsför och inskriven vid universitet/högskola i Sverige. (Se ansökan för definition av Fullt arbetsför.) Försäkringen upphör när du avslutar dina studier, senast vid 65 års ålder.

Från och med 55 års ålder sker en reducering av försäkringsbeloppet med 5 % per år. Om du efterlämnar arvsberättigade barn under 18 år sker ingen reduktion av försäkringsbeloppet.

Barnskyddet upphör den sista dagen i den månad barnet uppnår 18 års ålder. Försäkringen gäller ej om barnet fyllt 16 år vid inträdet i försäkringen. Försäkringen gäller för gruppmedlems och medförsäkrades arvsberättigade barn som är födda innan den försäkrade fyllt 65 år.

EXEMPEL PÅ ERSÄTTNING:

Per, 30 år, tecknar en Livförsäkring på 6 pbb.

Han avlider vid 32 års ålder.

Ersättning beräknas enligt följande:

Försäkringsbelopp 6 pbb x 44 000 kr = 264 000 kr.

Den totala ersättningen från försäkringen blir 264 000 kr.

LIVFÖRSÄKRING STUDENT. PREMIE PER MÅNAD (ÅR)

Dödsfall			Medlem	Medförsäkrad
Försäkringsbelopp	6 pbb,	264 000 kr	10 kr (120 kr)	11 kr (132 kr)
			40-54 år	25 kr (300 kr)
			55-65 år	51 kr (612 kr)
				28 kr (336 kr)
				58 kr (696 kr)

Barnskydd – medicinsk invaliditet, bestående funktionsnedsättning

Försäkringsbelopp	10 pbb,	440 000 kr	Ingår	Ingår
-------------------	---------	------------	-------	-------

Barnskydd – begravningshjälp

Försäkringsbelopp	0,5 pbb,	22 000 kr	Ingår	Ingår
-------------------	----------	-----------	-------	-------

Ja! Jag är studerandemedlem i Psykologförbundet, inskriven på svensk högskola eller universitet och vill ansöka om följande försäkringar:

Personförsäkring

Sjukförsäkring Student* _____

Försäkringsbelopp Medlem 7 kr/mån -

Medförsäkrad

***Gratis under hela studietiden om du blir medlem i Psykologförbund under första studieåret.**

Olycksfallsförsäkring Student 10 pbb 22 kr/mån 24 kr/mån

Livförsäkring, Student

6 pbb

10 kr/mån 11 kr/mån

40-54 år

25 kr/mån 28 kr/mån

55-65 år

51 kr/mån 58 kr/mån

Skicka blankett för särskilt förmånstagarförordnande

Definition av Fullt arbetsför: Den anställda ska kunna fullgöra sitt vanliga arbete utan inskränkningar, inte uppbära sjuklön från arbetsgivare eller ersättning från Försäkringskassan (sjukpenning, sjuk-/aktivitetsersättning – även vilande eller tidsbegränsad, handikappersättning eller annan liknande ersättning), inte ha särskilt anpassat arbete eller lönebidragsanställning.

Jag vill betala min Personförsäkring

Via Autogiro månadsvis. **Skicka ett autogiromedgivande.**

Med inbetalningskort kvartal halvår helår

Om din årspremie understiger 200 kr per år kommer hela premien faktureras vid ett och samma tillfälle. Övriga årspremier kan betalas per månad, halvår eller helår.

Personuppgifter

Namn gruppmedlem _____

Personnummer gruppmedlem _____

Namn medförsäkrad _____

Personnummer medförsäkrad _____

Adress _____

Postnummer och ort _____

Telefonnummer inkl. riktnummer _____

E-post _____

Ansökan och Hälsodeklaration för Gruppförsäkring

Riv ut, fyll i och skicka in din ansökan till: SalusAnsvar, 110 01 Stockholm. Märk kuvertet "Frisvar Personförsäkring" så betalar SalusAnsvar portot.
Gör inte att fylla i hälsodeklarationen och skriva under på baksidan av ansökan.

Hälsodeklaration För att kunna teckna en försäkring Krävs att du är fullt arbetsför, det vill säga att fråga 1 besvaras med ett "Ja".

1 Är du fullt arbetsför? **(Förenklad Hälsodeklaration för Gruppförsäkring)**

Gruppmedlem
 Ja Nej

Medförsäkrad
 Ja Nej

2 Behandlas eller kontrolleras du för sjukdom, skada, handikapp, symptom eller besvär?

Ja Nej

Ja Nej

3 Har du under de senaste tre åren vårdats, behandlats, undersökts på sjukhus, vårdcentral eller annan vårdinrättning eller i övrigt anlitat läkare eller annan vårdpersonal t ex psykolog, sjukgymnast eller naprapat?

Ja Nej
 Ja Nej

Ja Nej
 Ja Nej

4 Har du under de senaste tre åren varit helt eller delvis sjukskrivnen mer än 14 dagar i följd?

_____ cm _____ kg

_____ cm _____ kg

cm

kg

cm

kg

Om du svarat "Ja" ovan på någon av frågorna 2-4, lämna kompletterande upplysningar nedan. Samtliga sjukdomar, skador, symptom, handikapp och undersökningar ska uppges, samt sjukskrivningar mer än 14 dagar i följd. Skriv biläga om mer utrymme behövs men glöm inte att skriva namn, namnteckning, personnummer och datum.

Gruppmedlem

Medförsäkrad

Vilken sjukdom, skada, symptom, besvär eller handikapp gäller det?

Vilken undersökning/utredning har gjorts och vad visade den?

När började sjukdomen/besvären och under vilka perioder har du haft symptom/besvär?

Under vilka tidsperioder har du varit helt eller delvis sjukskrivnen p g a angiven åkomma?

Vilken läkare/vårdgivare/vårdinrättning har du anlitat? Uppge läkarens, vårdgivarens namn och adress, sjukhus, klinik, avdelning etc.

Vilken vård och behandling har du fått? Operation, medicinering, sjukgymnastik etc.

Är du numera helt återställd och utan besvär eller symptom? Om "Ja" sedan när? Om inte vilka följder, besvär eller symptom kvarstår?

Personuppgiftslagen (PUL) SälusAnsvär är personuppgiftsansvarig enligt Personuppgiftslagen för behandling av lämnade och inhämtade personuppgifter. SälusAnsvär behandlar personuppgifter på det sätt som PUL och SälusAnsvärs etiska regler kräver, för de ändamål som anges i förköpsinformationen. Du har rätt att få ut information om vilka personuppgifter SälusAnsvär har om dig. Du har också rätt att begära rätelse av felaktiga personuppgifter.

Jag har fyllt i hälsodeklarationen. De uppgifter som jag lämnat i denna ansökan ska ligga till grund för försäkringsavtalet samt riskbedömning. Jag är medveten om att orkliga eller ofullständiga uppgifter kan göra forskningen ogiltig. Riskbedömning kan komma att utföras av bolagets anlitate återförsäkringsbolag. Jag medger att de lämnade uppgifterna om mitt hälsotillstånd får delges till det av SälusAnsvär anlitate återförsäkringsbolaget. Jag medger att mina personuppgifter får behandlas enligt Personuppgiftslagen. Jag bekräftar att jag i samband med denna ansökan tagit del av förköpsinformationen. Jag har tagit del av och reglerna för autogiro och medger nedan att jag godkänner överföring av pengar från kontot enligt denna ansökan till SälusAnsvär.

Ort och datum

Underskrift gruppmedlem

Underskrift medförsäkrad

Försäkringsbolagets noteringar GM

G

A

MF

G

A

Datum

Sign

Kndnr

Agentnummer

Allmän information

Medförsäkrad

Om du som gruppmedlem tecknar en gruppförsäkring, kan även din maka/make, sambo eller registrerad partner teckna en egen förmånlig försäkring.

Genomgång av ditt försäkringsskydd

Har du önskemål eller behov som inte finns med i broschyren är du välkommen att kontakta SalusAnsvar Kundcenter. Du får all hjälp du behöver att gå igenom dina behov och vad du behöver tänka på. Med andra ord, du får en guide genom försäkringsdjungeln!

Ansökan/Hälsodeklaration för Gruppförsäkring

Riv ut, fyll i och skicka in din ansökan till: SalusAnsvar, 110 01 Stockholm. Märk kuvertet "Frisvar Personförsäkring" så betalar SalusAnsvar portot.

Avanmälan

Avanmälan ska ske skriftligen men rådgör med SalusAnsvar innan.

Har du några frågor

Har du några frågor är du välkommen att kontakta SalusAnsvar, telefon 0200-87 50 00 eller via e-post kundcenter@salusansvar.se. Mer information finner du också på www.salusansvar.se/sverigespsykologforbund

Allmän information om Gruppförsäkring Student

Detta är en kortfattad sammanställning av försäkringarna. För ytterligare information om försäkringarna, se Villkor för gruppförsäkring, Allmänna villkor för hemförsäkring. Villkoren kan beställas hos SalusAnsvar, telefon 0200-87 50 00.

Försäkringsgivare: Personförsäkringar: SalusAnsvar Personförsäkring AB, org.nr 516401-8573.

Viktiga begränsningar och undantag samt information om försäkringarna

VIKTIGA BEGRÄNSNINGAR OCH UNDANTAG I FÖRSÄKRINGEN

LIVFÖRSÄKRING STUDENT

Inskränkning i försäkringens giltighet: Om försäkringen tecknades med intygande om full arbetsföret och den försäkrade inom 6 månader från försäkringens tecknande avlider till följd av skada, sjukdom eller handikapp som visat symtom innan försäkringen tecknats lämnas ingen ersättning.

Barnskydd: Ett barn omfattas inte av Barnskyddet vid den tidpunkt då försäkringen började gälla om

- barnet fyllt 16 år.
- vårdbidrag för barnet har beviljats enligt lagen om allmän försäkring.
- barnet vårdas på institution som avses i lagen om allmän försäkring 9 kap 5 §.

SJUKFÖRSÄKRING STUDENT

Ersättning beviljas inte för sjukdom, besvär, skada eller handikapp som visat symtom före försäkringens ikraftträdande, även om diagnosen eller orsaken kan fastställas först sedan försäkringens ikraftträdande.

Under de första 12 månaderna efter försäkringens ikraftträdande gäller följande inskränkning:

- om sjukdom, symtom eller besvär som ligger till grund för ersättningskravet debuterat eller inträffat före försäkringens ikraftträdande, även om diagnosen eller orsaken kan fastställas först sedan försäkringens ikraftträdande.

Försäkringens ersätter inte om:

- sjukdom, symtom eller besvär som ligger till grund för inträffat skadefall har föranlett besök hos läkare eller annan vårdinrättning där den försäkrade behandlats eller undersökts före försäkringens ikraftträdande.

Skadefall som inträffar efter 12 månader från försäkringens ikraftträdande omfattas inte av denna inskränkning, under förutsättning att den försäkrade varit fullt arbetsför under perioden.

OLYCKSFALLSFÖRSÄKRING STUDENT

Med olycksfallsskada avses inte:

- kroppsskada som uppkommit genom överansträngning, sträckning ensidiga rörelser, förslitningsskada eller sjukliga förändringar, smitta av bakterie eller virus oavsett orsak till smitta, eller förgiftning genom

intagande av mat och dryck

- överkänslighetsreaktion eller allergi
- skada som uppkommit genom användning av medicinska preparat, ingrepp, behandling eller undersökning som inte föranletts av olycksfallsskada som omfattas av denna försäkring
- om den försäkrades hälsotillstånd försämrats beroende på kroppsfel, som antingen redan fanns vid olycksfallet eller som tillstött senare utan samband med olycksfallsskadan. Med kroppsfel avses i detta sammanhang sjukdom, åldersförändringar, sjukliga förändringar, lyte eller men. Undantaget tillämpas även om symtom inte tidigare visat sig på dessa tillstånd.

Försäkringens ersätter inte:

- kostnader utanför Norden, dock lämnas ersättning för kostnader som uppstått i Sverige efter olycksfallsskada utomlands
- privat läkar- eller tandvård
- privata operationer och därmed sammanhängande kostnader
- tandskada på grund av tuggning eller bitning
- förlorad arbetsinkomst
- sjukdom
- skada som inte krävt läkarbehandling
- kostnader som kan ersättas från annat håll, till exempel från kommun eller landsting, enligt lag eller kollektivavtal.
- kostnader för till exempel cykel vid cykelolycka eller specifik sport/skyddsutrustning.

ALLMÄNNA BEGRÄNSNINGAR

Symtomklausul

Ersättning beviljas inte för sjukdom, besvär, skada eller handikapp som visat symtom eller förelegat före försäkringens ikraftträdande, även om diagnos eller orsak först kan fastställas sedan försäkringen trätt i kraft.

Framkallande av försäkringsfall

Om den försäkrade uppsåtligt har framkallat ett försäkringsfall, är försäkringsgivaren fri från ansvar. Har den försäkrade begått självmord inom ett år från det att försäkringen trädde i kraft eller senast återupplivades, ansvarar ändå försäkringsgivaren, om det kan antas att försäkringen tagits eller återupplivats utan tanke på självmordet. Vid utökning eller höjning av försäkringen gäller också sådan tidsfrist.

Vid brottslig handling och påverkan av alkohol med mera

Vid olycksfallsskada eller sjukdom kan ersättningen reduceras, upphöra eller utebli helt då den försäkrade:

- uppträtt grovt vårdslöst
- utfört eller medverkat till brottslig handling som enligt svensk lag kan leda till fängelse
- varit påverkad av alkohol, andra berusningsmedel, sömnmedel, narkotiska preparat eller till följd av användning av läkemedel på felaktigt sätt.

Begränsningen gäller inte om försäkrad var under 18 år eller allvarligt psykiskt störd.

Kostnader som ersätts av annan

Kostnader eller Merkostnader som ersätts av annan enligt lag, författning, konvention, annan försäkring eller kollektivavtal, som kan tas i anspråk vid skada, ersätts inte av denna försäkring. Är den försäkrade inte ansluten till Försäkringskassan, lämnas ersättning endast för de kostnader som skulle ha ersatts om denne varit ansluten.

Försäkringarnas giltighet vid utlandsvistelse

Försäkringen gäller vid vistelse utomlands i upp till ett år. Försäkringen gäller även vid vistelse utomlands i hela världen under obegränsad tid om den försäkrade, den försäkrades make/maka, sambo eller registrerad partner är:

- i utlandstjänst hos svenska staten, ett svenskt företag eller en svensk ideell förening
- i tjänst hos ett utländskt företag med fast anknytning till Sverige
- i tjänst hos en sammanslutning av stater där Sverige är medlem
- i tjänst hos internationell organisation med fast anknytning till Sverige
- utlandsstuderande
- au pair.

För att vistelsen utomlands ska anses avbruten vid tillfälliga uppehåll i Sverige och ny utlandsvistelseperiod påbörjas krävs att den försäkrade varit i Sverige i minst 90 dagar. Vid olycksfall utanför Norden gäller enbart försäkringsmomenten medicinsk invaliditet och vanprydande arr. Dock lämnas ersättning för kostnader som uppstått i Sverige efter olycksfallsskada utomlands.

Försäkringens giltighet vid krigstillstånd eller politiska oroligheter

Försäkringarna gäller inte då den försäkrade deltar i krig eller i politiska oroligheter utanför Sverige. Försäkringen gäller inte heller skadefall/försäkringsfall som inträffar inom 1 år efter sådant deltagande och som kan anses vara beroende av kriget eller oroligheterna. Utökad information finns att läsa i försäkringsvillkoren.

Vid flygning

Försäkringen gäller inte vid flygolycka om den försäkrade är förare eller har annan funktion ombord vid:

- militärflygning
- avancerad flygning eller yrkesmässig provflygning
- flygning som utförs av flygbolag som inte är koncessionerat i nordiskt land.

Om den försäkrade flyttar utomlands

Om den försäkrade flyttar inom EU-området kan befintlig Livförsäkring behållas. Om den försäkrade flyttar inom Norden kan befintlig Sjukförsäkring behållas. Vid skadefall är den försäkrade skyldig att styrka inkomst- samt ersättningsnivåer från det allmänna försäkringssystemet som gäller för den försäkrade.

INFORMATION OM FÖRSÄKRINGARNA

LIVFÖRSÄKRING STUDENT

För att kunna teckna Livförsäkring Student måste du vara studerandemedlem i Psykologförbundet, under 40 år, fullt arbetsför och inskriven vid universitet/högskola i Sverige. Försäkringen upphör när du avslutar dina studier, senast vid 65 års ålder.

Från och med 55 års ålder sker en reduktion av försäkringsbeloppet med 5 % per år. Om den försäkrade avlider före 65 års ålder och efterlämnar arvsberättigade barn under 18 år sker ingen reduktion av försäkringsbeloppet.

Vid dödsfall under försäkringstiden och innan 65 års ålder utbetalas försäkringsbeloppet till förmänstagare. Förmänstagare är, om inte den försäkrade skriftligen anmält särskilt förordnande till försäkringsgivaren, i nedan angiven ordning:

- a) Make/maka, registrerad partner eller sambo.
- b) Den försäkrades arvingar.

Barnskydd: Barnskydd är avsedd som ett grundskydd för ditt väntade, ofödda barn och för barn upp till 18 år. Försäkringen ersätter medicinsk invaliditet (bestående funktionsnedsättning) som uppkommit vid förlossningen och som visat sig innan barnet fyllt 4 år. Försäkringen innehåller även ersättning för begravningshjälp från graviditetsvecka 28 fram tills barnet fyllt 18 år. Barnskyddet gäller för arvsberättigade barn upp till 18 år oavsett vem av föräldrarna som har tecknat försäkringen. Ersättning från Barnskydd lämnas bara från en försäkring även om det finns flera försäkringar tecknade.

SJUKFÖRSÄKRING STUDENT

För att kunna teckna Sjukförsäkring Student måste du vara medlem i Psykologförbundet, fullt arbetsför och under 40 år. Försäkringen upphör när du avslutar dina studier, senast vid 65 års ålder. Utbetalning kan ske max två gånger under den totala studietiden.

OLYCKSFALLSFÖRSÄKRING STUDENT

För att kunna teckna Olycksfallsförsäkring Student måste du vara studerandemedlem i Psykologförbundet, under 40 år, fullt arbetsför och inskriven vid universitet/högskola i Sverige. Försäkringen upphör när du avslutar dina studier, senast vid 65 års ålder.

Begreppet olycksfallsskada: Med olycksfallsskada menas kroppsskada som ofrivilligt drabbar den försäkrade genom en plötslig yttre händelse (ett utifrån kommande våld mot kroppen). Med olycksfallsskada jämställs kroppsskada på grund av förfrysning, värmeslag eller solsting. Vid sådan skada bortses från kravet på plötslighet, tidpunkt för skadan är den dag denna visade sig. Total hälseneruptur, vridvåld mot knä samt smitta på grund av fästingbett, betraktas också som olycksfallsskada.

Medicinsk invaliditet: Ersättning lämnas om olycksfallsskadan skulle medföra bestående funktionsnedsättning. Den kan vara mellan 1 – 100 %. Ersättningens storlek är beroende av försäkringsbeloppet, eventuell nedtrappning och hur stor invaliditetsgraden är.

Bestämning av den medicinska invaliditeten sker med ledning av ett för försäkringsbranschen gemensamt tabellverk från år 2004. Försäkringsbeloppet reduceras med 2,5 % per år för varje år ålder överstiger 45 år.

Varaktigt arbetsoförmåga: Ersättning för Varaktigt arbetsoförmåga inträffar då den försäkrade på grund av ett olycksfall varit arbetsoförmögen till minst 50 % i minst 36 månader inom en sammanhängande period av 48 månader. Varaktigt arbetsoförmåga upphör vid 55 års ålder men gäller till 60 år för olycksfall som inträffat före 55 års ålder. Ersättningen beräknas i förhållande till Medicinsk invaliditet (bestående funktionsnedsättning). Om invaliditeten uppgår till minst 10 % beräknas ersättningen med faktor 1,1.

Ersättning för läke-, tandskade- och resekostnader: Försäkringen ersätter läke-, rese- och tandskadestnader som uppkommer till följd av olycksfallet. Kostnader ersätts längst i fem år från olycksfallet.

Merkostnader och personliga tillhörigheter: Om olycksfallsskadan krävt läkar- eller tandläkarebehandling lämnas ersättning för vid olycksfallet skadade kläder, glasögon, klocka, hörapparat, cykelhjälm, ridhjälm och protes. Ersättning lämnas inte för till exempel cykel vid cykelolycka eller specifik sport/skyddsutrustning. Ersättning kan även lämnas för personliga, nödvändiga och oundvikliga merkostnader avseende personlig hjälp och omvårdnad som till följd av olycksfallsskadan uppstått under den akuta behandlingstiden, till exempel om du behöver anlita någon för att rasta hunden, passa barnen eller städa i ditt hem.

Rehabiliteringskostnader: Gäller för hjälpmedel som bedöms som nödvändiga för att lindra invaliditetstillståndet samt vård och behandling i rehabiliterande syfte som föreskrivits av läkare eller försäkringsgivare/hälsoombud. Kostnader ersätts längst inom fem år från olycksfallsskadan.

Sveda och värk: Under den akuta behandlings- och läkningstiden ingår ersättning för Sveda och värk om du blir sjukskriven till minst 50 % i mer än 30 dagar.

Vanprydande ärr: Om du efter avslutad behandling får Vanprydande ärr kan du även få ersättning för detta. Ersättning lämnas enligt en av SalusAnsvar fastställd tabell.

Hälsoombud: Hälsoombuden fungerar som ett stöd för att påskynda rehabiliteringen efter ett olycksfall. De blir din guide genom sjukskrivningen och hjälper dig att ta reda på dina rättigheter och skyldigheter för att du så snabbt som möjligt ska komma tillbaka igen till arbetet efter en sjukskrivning.

Den försäkrade kan efter 21 dagars arbetsoförmåga ringa Hälsoombudet. Ansvarstiden gäller i maximalt 18 månader från olycksfallet.

Akut hemstöd: Vid olycksfall som är så allvarligt att du blir inlagd på sjukhus i minst tre sammanhängande dygn, kan du få Akut hemstöd. Ersättningen betalas ut som ett engångsbelopp och kan användas för att täcka extra kostnader som till exempel städhjälp efter sjukhusvistelsen.

Ersättning lämnas inte om sjukhusvården varit aktuell utanför Norden.

Livshot: Vid olycksfallsskada där du tvingas ligga på intensivvårdsavdelning, IVA, i minst fyra sammanhängande dygn under Livshot, utgår ersättning med ett halvt pbb.

Om dödsfall inträffar inom 30 dagar från det att olycksfallet inträffade och/eller om intensivvården varit aktuell utanför Norden, lämnas ingen ersättning.

Krisstöd: Genom försäkringen får du tillgång till Krisstöd, jourhavande psykolog, dygnet runt över telefon. Se telefonnummer på försäkringsbeskedet.

Krisförsäkring: Du kan få ersättning för korttidsterapi upp till 10 behandlingstillfällen hos legitimerad psykolog, när orsaken är ersättningsbar olycksfallsskada, nära anhörigs död eller barns livshotande sjukdom, överfall, rån eller våldtäkt som polisanmälts eller misshandel i hemmet av nära anhörig.

Dödsfall: Utbetalas ett dödsfallsbelopp till dödsboet.

Allmän information om försäkringarna

Du kan genom ditt förbund och SalusAnsvar AB teckna gruppförsäkringar. Försäkringsgivare för de i grupp-försäkringen ingående momenten är SalusAnsvar Personförsäkring AB. Denna för-/efterköpsinformation innehåller en kortfattad information om omfattningen av grupp-försäkringarna och viktiga begränsningar i grupp-försäkringarnas giltighet. Fullständiga villkor kan beställas från SalusAnsvar eller hämtas på www.salusansvar.se. Grupp-försäkringarna regleras av gruppavtalet mellan SalusAnsvar AB och ditt förbund, SalusAnsvars Allmänna Villkor för grupp-försäkring samt i den Grupp-försäkringsplan som anger vilka försäkringsbelopp och åldersregler som gäller för försäkringarna.

RÄTT ATT ANSÖKA OM FÖRSÄKRING

För inträde i försäkringen eller utökning alternativt höjning av försäkringarna krävs att den sökande är inskriven i svensk försäkringskassa alternativt är boende i Sverige minst 8 månader om året.

NÄR FÖRSÄKRINGEN BÖRJAR GÄLLA

Om ansökan om olycksfallsförsäkring sker i samband med erbjudande per telefon från SalusAnsvars personal gäller försäkringen från den tidpunkten. För övriga försäkringar gäller försäkringen från dagen efter den dag då fullständig skriftlig ansökan/hälsodeklaration skickats in till SalusAnsvars huvudkontor eller grupp-företrädare, under förutsättning att försäkringen kan beviljas enligt de riskbedömningsregler försäkrings-givaren tillämpar, vid var tid gällande regelverk. Vid tvist om begynnelse datum gäller ankomstdatum hos SalusAnsvar, om inte försäkringstagaren kan styrka annat datum för avsändande. Framgår det av Gruppavtal eller ansökan att försäkringen ska gälla först från en senare tidpunkt gäller denna senare tidpunkt. För utökning av försäkringsskydd gäller samma bestämmelser som vid ny ansökan om försäkring.

PREMIEBETALNING

Försäkringsår: Gemensam huvudförfallodag för samtliga försäkringar är 1 januari varje år. För nyttillkomna kunder i gruppen blir första försäkringsperioden den tid som är kvar till gruppens huvudförfallodag. Varje försäkringsperiod därefter blir tolv månader.

Första premien: Första premien ska betalas inom 14 dagar från den dag då försäkringsgivaren avsant krav på premien.

Förnyelsepremie: Premien för försäkringarna fastställs för ett år i sänder och bestäms på grundval av gruppens sammansättning och skaderesultat. Förnyel-

sepremie ska betalas senast på periodens första dag.

Uppdelning av premiebetalning och autogiro: Utöver vad som anges ovan om premiebetalning gäller bestämmelserna i autogiroavtalet. Vid betalning via autogiro överförs premien den första bankdagen varje månad från det av försäkringstagaren meddelade bankkontot till försäkringsgivaren. Kan överföring inte ske från angivet bankkonto så aviseras premie för obetald del av försäkringsperioden för inbetalning. Premien ska betalas enligt regler i försäkringsvillkoret.

NÄR FÖRSÄKRINGEN UPPHÖR

Försäkring enligt Gruppavtal gäller längst till den slutålder som framgår av Gruppavtal och Grupp-försäkringsplan. Försäkringen upphör dessförinnan att gälla vid utgången av den månad då Gruppavtal upphör, gruppmedlemmen utträder ur försäkringen, lämnar avtalsgruppen eller då premien inte betalats i tid.

Medförsäkrads försäkring upphör:

- när gruppmedlemmens försäkring upphör, eller
- vid utgången av den månad då medförsäkrad till följd av äktenskapets eller partnerskapets upplösning eller samboförhållandets upphörande inte längre tillhör försäkringsberättigad kategori,
- eller då medförsäkrad uppnår den i villkoren för respektive försäkring angivna slutåldern.

Barnförsäkringens upphör:

- när gruppmedlemmens försäkring upphör, eller vid utgången av den försäkringsperiod då det försäkrade barnet uppnår 25 års ålder.

Försäkringarna för gruppmedlem, medförsäkrad och barn upphör dagen efter uppsägningsbegäran inkommit till SalusAnsvar.

Uppsägning på grund av dröjsmål av premie:

Betalas inte premien i tid, får försäkringsgivaren säga upp försäkringen för upphörande. Uppsägning får verkan 14 dagar efter den dag då den avsändes, om inte premie betalas inom denna tidsfrist. Om särskilda hinder föreligger förlängs fristen att gälla som längst tre månader från uppsägningen, under förutsättning att premie för perioden inbetalas.

Försäkringstagarens rätt att säga upp försäkringen: Försäkringen får när som helst sägas upp genom ett skriftligt meddelande till SalusAnsvar. Uppsägningen får verkan dagen efter den dag då SalusAnsvar mottog uppsägningen.

Rätt till återupplivning av försäkring: Har en uppsägning fått verkan och försäkringsgivarens ansvar upphört, återupplivas försäkringen till sin tidigare omfattning,

under förutsättning att obetald förnyelsepremie betalas inom tre månader från det att försäkringen upphörde att gälla. Försäkringen blir åter gällande från och med dagen efter betalningen. Ingen ny hälsoprövning krävs. Nytecknad försäkring återupplivas inte.

Återbetalning av premie: Upphör försäkringen i förtid efter det att premie betalats i förskott, återbetalas den del som avser tiden efter att ansvaret upphört. Premier som inte uppgår till minst 50 kr återbetalas inte. Är försäkringsavtalet ogiltigt enligt 12 kap 2§ första stycket i försäkringsavtalslagen, återbetalas inte premie för förfluten tid.

FULLT ARBETSFÖR

Den anställde ska kunna fullgöra sina studier och sitt arbete utan inskränkningar och inte vara sjukskriven, inte uppbära sjuklön från arbetsgivare eller ersättning från Försäkringskassan (rehabiliterings-, sjukpenning, sjuk-/aktivitetsersättning – även vilande eller tidsbegränsad, handikappersättning eller annan liknande ersättning), inte ha särskilt anpassat arbete eller lönebidragsanställning.

MEDFÖRSÄKRAD

Medförsäkrad kan vara gruppmedlemmens make, maka, registrerad partner eller sambo.

BARN

Försäkrade är gruppmedlemmens samtliga arvsberättigade barn. För medförsäkrads barn gäller försäkringen under förutsättning att den medförsäkrades barn är folkbokförd på samma adress som gruppmedlemmen. Studerande ungdomar upp till och med 25 år som enligt Folkbokförsäkringslagen måste folkbokföra sig på studieorten, men fortfarande har sin egentliga hemvist hos gruppmedlemmen, omfattas av barnförsäkringen.

HÄLSODEKLARATION

Hälsodeklaration med frågor kring din hälsa.

ÅNGERRÄTT

Försäkringstagaren har 30 dagars ångerrätt för nytecknad försäkring. Ångerfristen börjar räknas från den dag Grupp-försäkringsbeskedet mottagits.

ORIKTIG UPPGIFT

Om oriktig, sveklig eller ofullständig uppgift har lämnats vid försäkringens tecknande, kan detta medföra att försäkringen blir ogiltig eller att nedsättning av ersättning kan ske. Sådan inskränkning gäller även mot förmånstagare.

FORTSÄTTNINGSFÖRSÄKRING

Om du till exempel inte längre tillhör den försäkringsbara gruppen eller om gruppavtalet upphör, har du rätt att inom tre månader teckna fortsättningsförsäkring utan ny hälsoprövning. Detta förutsatt att du har omfattats av grupp-försäkringen under de senaste

sex månaderna. Fortsättningsförsäkring kan ha andra försäkringsvillkor och försäkringsbelopp än grupp-försäkringen och kan ha andra premier. Rätten att teckna fortsättningsförsäkring gäller inte

- om gruppmedlemmen har valt att säga upp försäkringen för sig och/eller medförsäkrad, men kvarstår i den försäkringsberättigade gruppen.

EFTERSKYDD

Om en försäkrad har omfattats av grupp-försäkring i minst sex månader och försäkringen upphör på grund av att den försäkrade inte längre uppfyller förutsättningarna enligt Gruppavtal eller Grupp-försäkringsplan, gäller ett förlängt försäkringsskydd (efterskydd) i tre månader. Efterskydd gäller inte om Gruppavtal helt eller delvis har sagts upp av gruppen eller om den försäkrade själv valt att säga upp försäkringen men står kvar i den försäkringsberättigade gruppen. Om den försäkrade under efterskyddstiden ansluter sig till en annan grupp-försäkring eller tecknar Fortsättningsförsäkring, minskas efterskyddet med det försäkringsskydd han därigenom erhåller. Om en försäkrad eller barn som omfattas av försäkring under efterskyddstiden uppnår eller uppnått Gruppavtals slutålder, begränsas efterskyddet enligt följande:

- dödsfallskapitalet begränsas till den omfattning som gäller för SalusAnsvars Seniorförsäkring
- efterskyddet för olycksfallsförsäkring begränsas till den omfattning som gäller för SalusAnsvars Seniorförsäkring
- efterskyddet för barnförsäkringen upphör
- efterskyddet för övriga försäkringar upphör

ÅTGÄRDER VID ERSÄTTNINGANSPRÅK

Dödsfall, sjukdom eller olycksfall, som kan ge rätt till ersättning, ska snarast möjligt anmälas till försäkringsgivaren. För enklare ärenden kan det räcka med ett samtal, men i vissa fall krävs en skriftlig skadeanmälan. En förutsättning för rätt till ersättning är att den försäkrade snarast anlitar ojävig läkare. Skadeanmälan och erforderliga blanketter kan rekvideras från SalusAnsvar. Vid dödsfall ska de efterlevande ansöka dödsfallsintyg och släktutredning från lokal skattemyndighet, samt intyg om dödsorsak.

PRESKRIPTION

Den som vill göra anspråk på försäkringsersättning, ska väcka talan mot försäkringsbolaget senast inom tre år efter att ha fått kännedom om att anspråket kunde göras gällande och i varje fall inom tio år från det att anspråket tidigast kunde göras gällande. Annars går rätten till ersättning förlorad.

Om anspråk har framställts till försäkringsgivaren inom denna tid är fristen alltid max sex månader från det att försäkringsgivaren meddelat sitt slutgiltiga ställningstagande.

INFORMATION OM PERSONUPPGIFTLAGEN (PUL)

Alla personuppgifter du lämnar till oss eller som vi hämtar på annat sätt behandlas enligt PuL. Hanteringen sker i syfte att kunna bedöma försäkringsansökningar, administrera försäkringsavtal, utreda skadeärenden, genomföra marknadsanalyser och marknadsföring, produktutveckling samt riskhantering. Uppgifter om icke beviljade försäkringar eller försäkringar som avslutats sparas endast under en begränsad tid.

Riskbedömning kan komma att utföras av bolagets anlitade återförsäkringsbolag.

SalusAnsvar Personförsäkring AB registrerar även anmälda skador i ett för försäkringsbranschen gemensamt skadeanmälningregister (GSR). Personuppgiftsansvarig för GSR är GSR AB, Box 241 71, 104 51 Stockholm.

Om du önskar få information om vilka personuppgifter vi har om dig eller begära rättelse av felaktiga uppgifter behöver vi en skriftlig, egenhändigt undertecknad ansökan. Ansökan skickas till SalusAnsvar AB, PUL ansvarig, 106 77 Stockholm. Om du inte önskar erhålla direktmarknadsföring eller avböja vissa eller vissa kontaktvägar för marknadsföring, kan du anmäla detta skriftligen till ovanstående adress.

OM DU INTE ÄR NÖJD

Missförstånd eller oenigheter kan oftast klaras upp på ett enkelt sätt, till exempel genom ett telefonsamtal. Om du av någon anledning tycker att vårt besut i ett ärende är felaktigt ska du i första hand vända dig till din handläggare och be att få ärendet omprövat.

Om du ändå inte anser att ditt ärende har bedömts rätt kan du få det prövat av

Försäkringsnämnden SalusAnsvar Personförsäkring
106 77 Stockholm

Personförsäkringsnämnden
telefon 08-522 787 20

Allmänna reklamationsnämnden
telefon 08-508 860 00

Konsumenternas Försäkringsbyrå
telefon 0200-22 58 00.

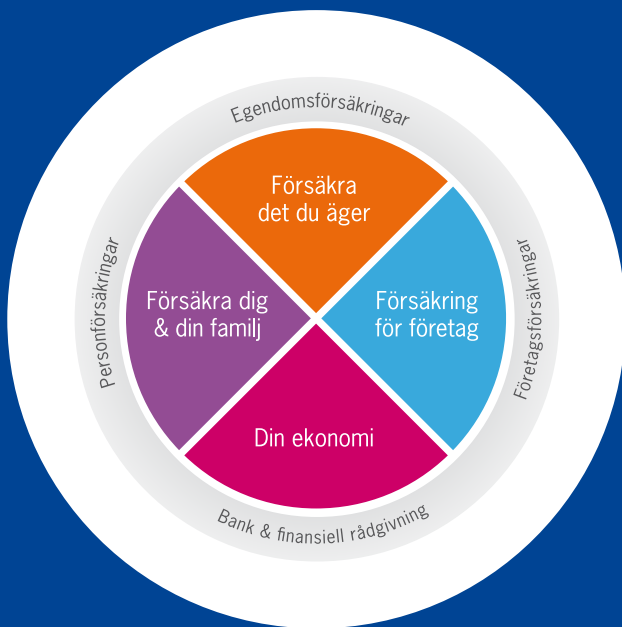

Kontakta oss

Det är lätt att gå vilse i försäkringsvärlden men vi guidar dig gärna så du får rätt försäkringsskydd. Ring SalusAnsvar på **0200-87 50 00** eller besök www.salusansvar.se/sverigespsykologforbund om du vill ha mer information. Välkommen.